

Dialogtage für Religions- und Förderpädagogik

Reli kirchengeschichtlich: *Disability Studies* konkret

Zeit: 16.03., 9:30 Uhr bis 18.03.2026, 12:30 Uhr

Ort: Zentrum für Schulqualität und Lehrerbildung, Außenstelle Staatliche Akademie, Bätznerstraße 92, 75323 Bad Wildbad; VA-Nr. 9VM7R

Zielgruppe: Evangelische Religionslehrkräfte am SBBZ aller Förderschwerpunkte und in inklusiven Settings aller Schularten

Inhalte:

Die Tagung bietet einen erfahrungsbezogenen Einstieg ins Thema und eine Einführung in die Geschichtsbetrachtung aus der Perspektive von Menschen mit Behinderungen (*Disability & History Studies*) durch eine Fachexpertise (Prof. Dr. H.-W. Schmuhl). Zu bildungsplanrelevante kirchengeschichtliche Themen werden Unterrichtsmaterialien und -ideen vorgestellt, wie z.B. „Luther und die Wächselbälge“, „Eugenik und ‚Euthanasie‘ damals und heute“, „Vom Pflegling mit Heimkarriere zum assistierten Manager“ oder „Menschen mit Behinderungen schreiben Geschichte“. An der Fragestellung, wie können geschichtliche Themen im Religionsunterricht so behandelt werden, dass Schüler:innen und *Disability History Studies* mit ihren (Behinderungs-)Erfahrungsperspektiven aktiv beteiligt werden.

Ziel:

Im bewussten Dialog zwischen Religions- und Förderpädagogik fördert diese Tagung die Kompetenzen, im Religionsunterricht am SBBZ und in inklusiven Settings (kirchen-)geschichtliche Themen aus den Perspektiven der Schüler:innen und der *Disability Studies* zu unterrichten.

Aus der Geschichte zu lernen, damit Grafeneck nie wieder sei (vgl. Adorno), ist auch ein Thema für Schüler:innen mit Behinderung. Heute und in den jüngeren Generationen ist die Meinung weit verbreitet, aus der Geschichte sei gelernt, die Gräueltaten der Vergangenheit seien aufgearbeitet oder in der rechtspopulistischen Variante: Es müsse endlich ein Schlussstrich unter die deutsche NS-Geschichte gezogen werden. Dem widerspricht diese Fortbildung, indem sie bewusst kirchengeschichtliche Themen im RU aus der Perspektive der Behinderungserfahrung behandelt.

Referent: Prof. Dr. Hans-Walter Schmuhl, Historiker mit Schwerpunkt Diakoniegeschichte/Behinderung, zahlreiche Veröffentlichungen und Lehre, u.a. an der Kirchlichen Hochschule Wuppertal/Bethel.

Bildnachweis: Ausschnitt aus dem Altarbild der St. Nicolaus-Kirche, der ehem. Alsterdorfer Anstalten: Menschen mit und ohne Heiligenschein (© Alsterdorfer Diakonie)

Leitung:

Barbara Plathow-Holl, Studienleiterin am Religionspädagogischen Institut (RPI) Karlsruhe der Ev. Landeskirche in Baden.

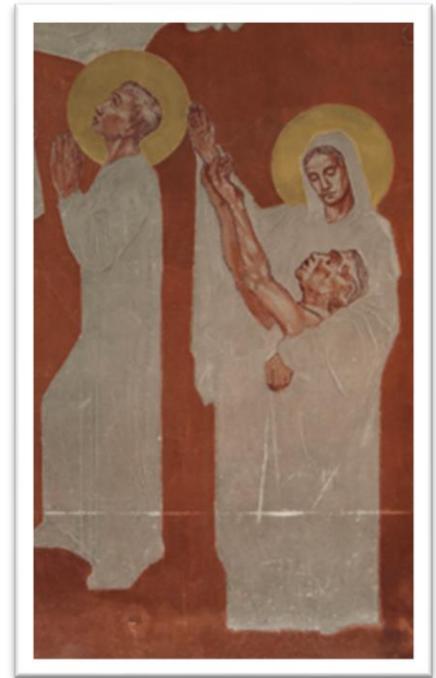

Dr. Wolfhard Schweiker, Dozent am Pädagogisch-Theologischen Zentrum (ptz) Stuttgart der Ev. Landeskirchen in Württemberg, Apl. Prof. an der Universität Tübingen

Hinweis: Bringen Sie zu dieser Thematik, wenn möglich, bitte eigene Unterrichtsideen und -materialien mit.

Montag, 16.03.2026

09:30 Uhr	Anreise und Kaffee
10:00 Uhr	Begrüßen und Kennenlernen Wo stehe ich? Einführung ins Thema
12:30 Uhr	<i>Mittagessen</i>
14:30 Uhr	<i>Disability History: Ansätze und Perspektiven</i> (Hans-Walter Schmuhl)
16:00 Uhr	<i>Kaffee und Kuchen</i>
16:30 Uhr	Behinderung: Geschichte eines Begriffs mit Einblicken in Heimwelten und in die NS-Geschichte (Hans-Walter Schmuhl)
18:00 Uhr	<i>Abendessen</i>
19:30 Uhr	Abendprogramm: Behinderungs-Bilder: Anstaltskunst in HH-Alsterdorf und Sarepta/Bethel im Vergleich (Hans-Walter Schmuhl)

Dienstag, 17.03.2026

09:00 Uhr	Geistlicher Impuls: „Kein Haus zum Leben“. Eine historische Godly Play-Geschichte (Wolfhard Schweiker)
09:30 Uhr	Kolleg:innen stellen Unterrichtsentwürfe und -erfahrungen – mit Pausen
12:00 Uhr	Historische Themen in den Bildungsplänen (Barbara Plathow-Holl) Büchertisch zu geschichtlichen Themen im RU
12:30 Uhr	<i>Mittagessen</i>
14:30 Uhr	Differenz- und disabilitysensibel unterrichten: Religionspädagogische-didaktischer Impulse (Wolfhard Schweiker)
15:00 Uhr	Gruppenarbeiten: Unterrichtsentwürfe entwickeln
16:00 Uhr	<i>Kaffee und Kuchen</i>
16:30 Uhr	Fortsetzung Gruppenarbeit
18:00 Uhr	<i>Abendessen</i>
19:30 Uhr	Abendprogramm: Film Freaks

Mittwoch, 18.03.2026

09:00 Uhr	Geistlicher Impuls (Barbara Plathow-Holl)
09:20 Uhr	Ggf. Fortsetzung Gruppenarbeit
10:00 Uhr	Ergebnisorientierte Präsentation der Unterrichtsentwürfe
12:15 Uhr	Feedback – Ausblick – Reisesegen
12:30 Uhr	<i>Mittagessen</i>

Anmeldung über lfb online:

<https://lfb.kultus-bw.de/lfb/termine/9VM7R>

Anmeldung für kirchliche Lehrkräfte:

https://lehrerfortbildung-bw.de/zsl_as_wb/service/formulare/